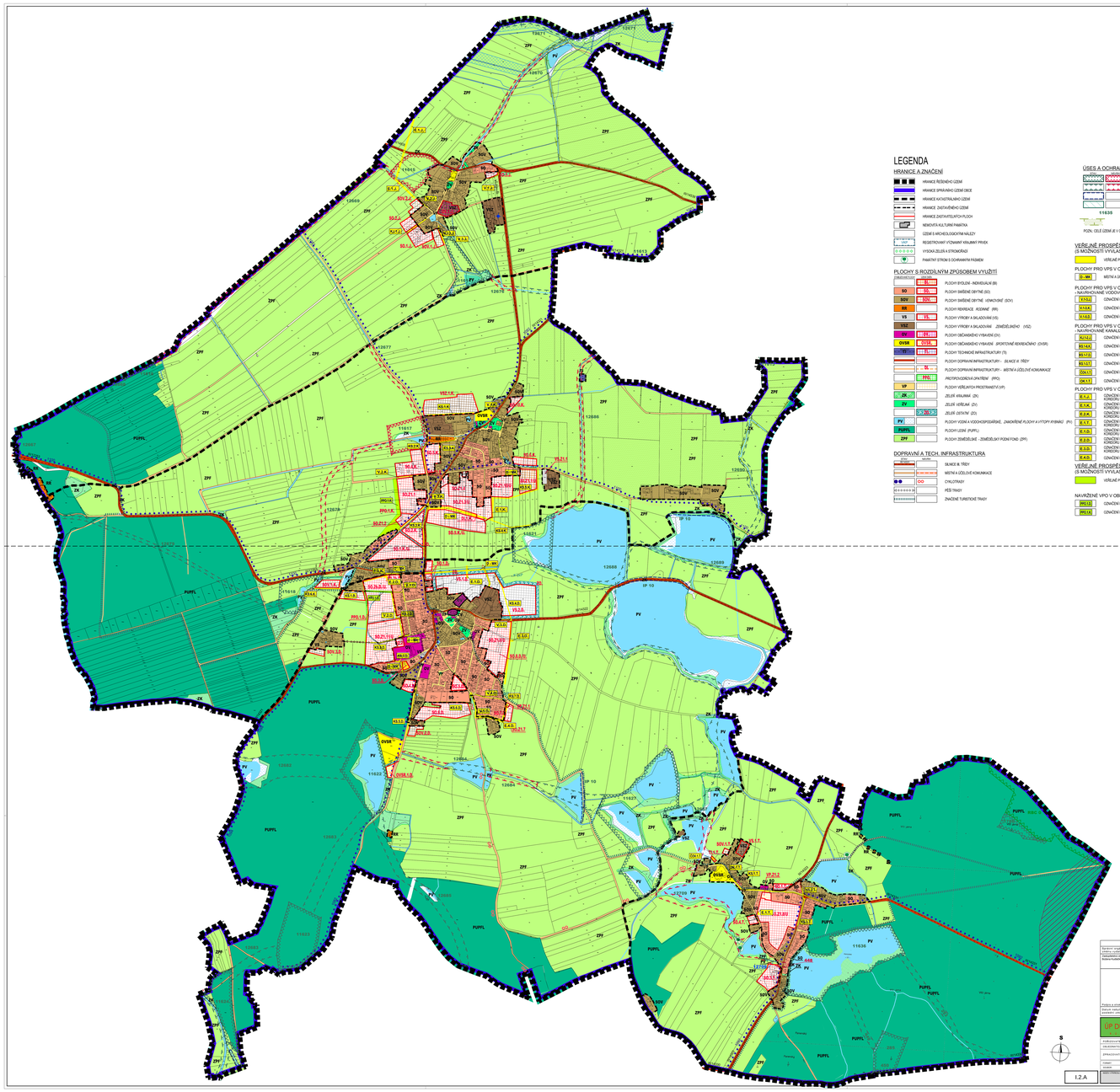

LEGENDA

HRANICE A ZNAČENÍ

- HRANICE ŘEŠENÉHO ÚZEMÍ
- HRANICE SPRÁVNÍHO ÚZEMÍ OBCE
- HRANICE KATASTRÁLNÍHO ÚZEMÍ
- HRANICE ZASTAVĚNÉHO ÚZEMÍ
- HRANICE ZASTAVITELNÝCH PLOCH
- NEMOVITÁ KULTURNÍ PAMÁTKA
- ÚZEMÍ S ARCHEOLOGICKÝM NÁLEZY
- REGISTROVANÝ VÝZNAMNÝ KRAJINNÝ PRVEK
- VYSOKÁ ZELEŇ A STROMOŘADÍ
- V — PAMÁTNÝ STROM S OCHRANNÝM PÁSMEM

PLOCHY S ROZDÍLNÝM ZPŮSOBEM VYUŽITÍ

OZNAČENÍ		
BI	BI - 10	PLOCHY BYDLENÍ - INDIVIDUÁLNÍ (BI)
SO	SO - 30	PLOCHY SMÍŠENÉ OBYTNÉ (SO)
SOV	SOV - 30	PLOCHY SMÍŠENÉ OBYTNÉ - VENKOVSKÉ (SOV)
RE		PLOCHY REKREACE - RODINNÉ (RR)
VS	VS - 1	PLOCHY VÝROBY A SKLADOVÁNÍ (VS)
VSZ		PLOCHY VÝROBY A SKLADOVÁNÍ - ZEMĚDĚLSKÉHO (VSZ)
OV	OV - 24	PLOCHY OBČANSKÉHO VYBAVENÍ (OV)
OVSK	OVSK - 1	PLOCHY OBČANSKÉHO VYBAVENÍ - SPORTOVNÍ A REKREAČNÍ (OVSR)
TI	TI - 1	PLOCHY TECHNICKÉ INFRASTRUKTURY (TI)
	DI	PLOCHY DOPRAVNÍ INFRASTRUKTURY - SILNICE III. TŘÍDY
	DS	PLOCHY DOPRAVNÍ INFRASTRUKTURY - MÍSTNÍ A ÚČELOVÉ KOMUNIKACE
	PPK - 1	PROTIPOVODŇOVÁ OPATŘENÍ (PPO)
VP		PLOCHY VEŘEJNÝCH PROSTRANSTVÍ (VP)
ZK		ZELEŇ KRAJINNÁ (ZK)
ZV		ZELEŇ VEŘEJNÁ (ZV)
	ZO - 10	ZELEŇ OCHRANNÁ (ZO)
PV		PLOCHY VODNÍ A VODOHOSPODÁŘSKÉ, ZMODŘENÉ PLOCHY A VÝTOPY RYBNÍKŮ (PV)
PUPFL		PLOCHY LESNÍ (PUPFL)
ZPF		PLOCHY ZEMĚDĚLSKÉ - ZEMĚDĚLSKÝ PŮDNÍ FOND (ZPF)

DOPRAVNÍ A TECH. INFRASTRUKTURA

OZNAČENÍ	NÁZEV
	SILNICE III. TŘÍDY
	MÍSTNÍ A ÚČELOVÉ KOMUNIKACE
CYC	CYKLOTRASY
PĚS	PĚŠÍ TRASY
	ZNAČENÉ TURISTICKÉ TRASY

ÚSES A OCHRANA ŽIVOTNÍHO PROSTŘEDÍ

- LOKÁLNÍ BIOCENTRUM
- LOKÁLNÍ BIOKORIDOR
- INTERNÍ PRVEK
- OCHRANNÁ ZÓNA NADREGIONÁLNÍHO BIOKORIDORU
- 11635 — POPIS PRVKU ÚSES
- NATURA - PTAČÍ OBLAST
- POZN. CELÉ ÚZEMÍ JE V OCHRANNÉM PÁSMU IETR TŘEBÍČOVICE

VEŘEJNĚ PROSPĚŠNÉ STAVBY (S MOŽNOSTÍ VYVLASTNĚNÍ)

- VEŘEJNĚ PROSPĚŠNÉ STAVBY

PLOCHY PRO VPS V OBLASTI DOPRAVY

- D - MK1 — MÍSTNÍ A ÚČELOVÉ KOMUNIKACE

PLOCHY PRO VPS V OBLASTI VODNÍHO HOSPODÁŘSTVÍ - NAVRHOVANÉ VODOVODNÍ ŘADY

V.1.A.1	OZNAČENÍ KORIDORU PRO VODOVODNÍ ŘADY V K.Ú. JAROMICE
V.1.A.2	OZNAČENÍ KORIDORU PRO VODOVODNÍ ŘADY V K.Ú. VŘENOVICE
V.1.B.1	OZNAČENÍ KORIDORU PRO VODOVODNÍ ŘADY V K.Ú. DUBNÉ

PLOCHY PRO VPS V OBLASTI VODNÍHO HOSPODÁŘSTVÍ - NAVRHOVANÉ KANALIZAČNÍ ŘADY

K.1.1.2	OZNAČENÍ KORIDORU PRO KANALIZACI JEDNOTNOU V K.Ú. JAROMICE
K.1.1.A1	OZNAČENÍ KORIDORU PRO KANALIZACI SPLAŠKOVOU V K.Ú. VŘENOVICE
K.1.1.C1	OZNAČENÍ KORIDORU PRO KANALIZACI SPLAŠKOVOU V K.Ú. DUBNÉ
K.1.1.E1	OZNAČENÍ KORIDORU PRO KANALIZACI SPLAŠKOVOU V K.Ú. TŘEBÍN
ČOV.1.1	OZNAČENÍ PLOCHY PRO ČISTÍRNU ODPADNÍCH VOD
OK.1.1	OZNAČENÍ PLOCHY PRO ODLOŽOVACÍ KOMORU

PLOCHY PRO VPS V OBLASTI ELEKTRO ENERGETIKY

E.1.1.J	OZNAČENÍ PLOCHY PRO TRANSFORMAO BB (NAZEMNÍ) VČETNĚ KORIDORU VEŘEJNÝCH PŘÍPOJEK VN V K.Ú. JAROMICE
E.1.A.	OZNAČENÍ PLOCHY PRO TRANSFORMAO BB (BEZVÝTOKÉ) VČETNĚ KORIDORU VEŘEJNÝCH PŘÍPOJEK VN V K.Ú. VŘENOVICE
E.2.A.	OZNAČENÍ PLOCHY PRO KABELOVÁ TRANSFORMAČNÍ - VÝVODY, VČETNĚ KORIDORU SMYČKY KABELU VN V K.Ú. VŘENOVICE
E.1.T.	OZNAČENÍ PLOCHY PRO TRANSFORMAO BB - VÝVODY, VČETNĚ KORIDORU VEŘEJNÝCH PŘÍPOJEK VN V K.Ú. TŘEBÍN
E.1.B.	OZNAČENÍ PLOCHY PRO TRANSFORMAO VÝROBA - SEVER, VČETNĚ KORIDORU VEŘEJNÝCH PŘÍPOJEK VN V K.Ú. DUBNÉ
E.2.B.	OZNAČENÍ PLOCHY PRO KABELOVÁ TRANSFORMAČNÍ RD - VÝVODY, VČETNĚ KORIDORU SMYČKY KABELU VN V K.Ú. DUBNÉ
E.2.C.	OZNAČENÍ PLOCHY PRO TRANSFORMAO BB - VÝVODY, VČETNĚ KORIDORU VEŘEJNÝCH PŘÍPOJEK VN V K.Ú. DUBNÉ
E.4.B.	OZNAČENÍ KORIDORU PŘELOŽKY EL. VEDENÍ VN V K.Ú. DUBNÉ

VEŘEJNĚ PROSPĚŠNÁ OPATŘENÍ SLOUŽÍCÍ KE SNIŽOVÁNÍ OHROŽENÍ ÚZEMÍ (S MOŽNOSTÍ VYVLASTNĚNÍ)

- VEŘEJNĚ PROSPĚŠNÁ OPATŘENÍ

NAVRŽENÉ VPO V OBLASTI OCHRANĚ PROTI POVODNÍM

PPO.1.D	OZNAČENÍ PLOCHY PROTIPOVODŇOVÉHO OPATŘENÍ (ZATRAVNĚNÝ ZÁCHYTNÝ PŘÍKOP) V K.Ú. DUBNÉ
PPO.1.A	OZNAČENÍ PLOCHY PROTIPOVODŇOVÉHO OPATŘENÍ (ZATRAVNĚNÝ ZEMNÍ VAL) V K.Ú. VŘENOVICE

I.2.B

S

I.2.A

Zápis o účinnosti		
Správní orgán, který provedl změnu: Zastupitelstvo obce Dubné	Zastupitelstvo obce Dubné	Zpracovatel:
Oprávněná úřední osoba: Ondrej Kubánek, starosta obce	Ing. Zdeněk Dvořák	Ing. Ondřej Mulder v.o.s. Brno 399 06, 261/2, České Budějovice 370 01 Ing. arch. Dagmar Pavlasová
Podpis a otisk úředního razítka:	Podpis:	Podpis a otisk razítka:
Datum nabytí účinnosti (platnosti změny):	16.11.2017	Pořadové číslo změny: 1

ÚP DUBNÉ - PRÁVNÍ STAV PO ZMĚNÁCH Č.1 A Č.2

ÚPLNÉ ZNĚNÍ ÚZEMNÍHO PLÁNU OBCE DUBNÉ

OBJEDNATEL:	Obecní úřad Dubné
VYPRACOVATEL:	Ondrej Mulder
SPOLUPRACOVATEL:	Ing. Ondřej Mulder, IČO: 41 1
	Ing. arch. Dagmar Pavlasová
	Ing. arch. Zdeněk Dvořák, autorizovaný architekt ČKA 00102

FORMÁT:	MĚŘÍTKO: 1:5000	DATUM:	ARCHIV:
SOUBOR:	16_0059_I.2.1_Hlavni	© ateliér 401 2016	Apr 2017

HLAVNÍ VÝKRES

I.2.