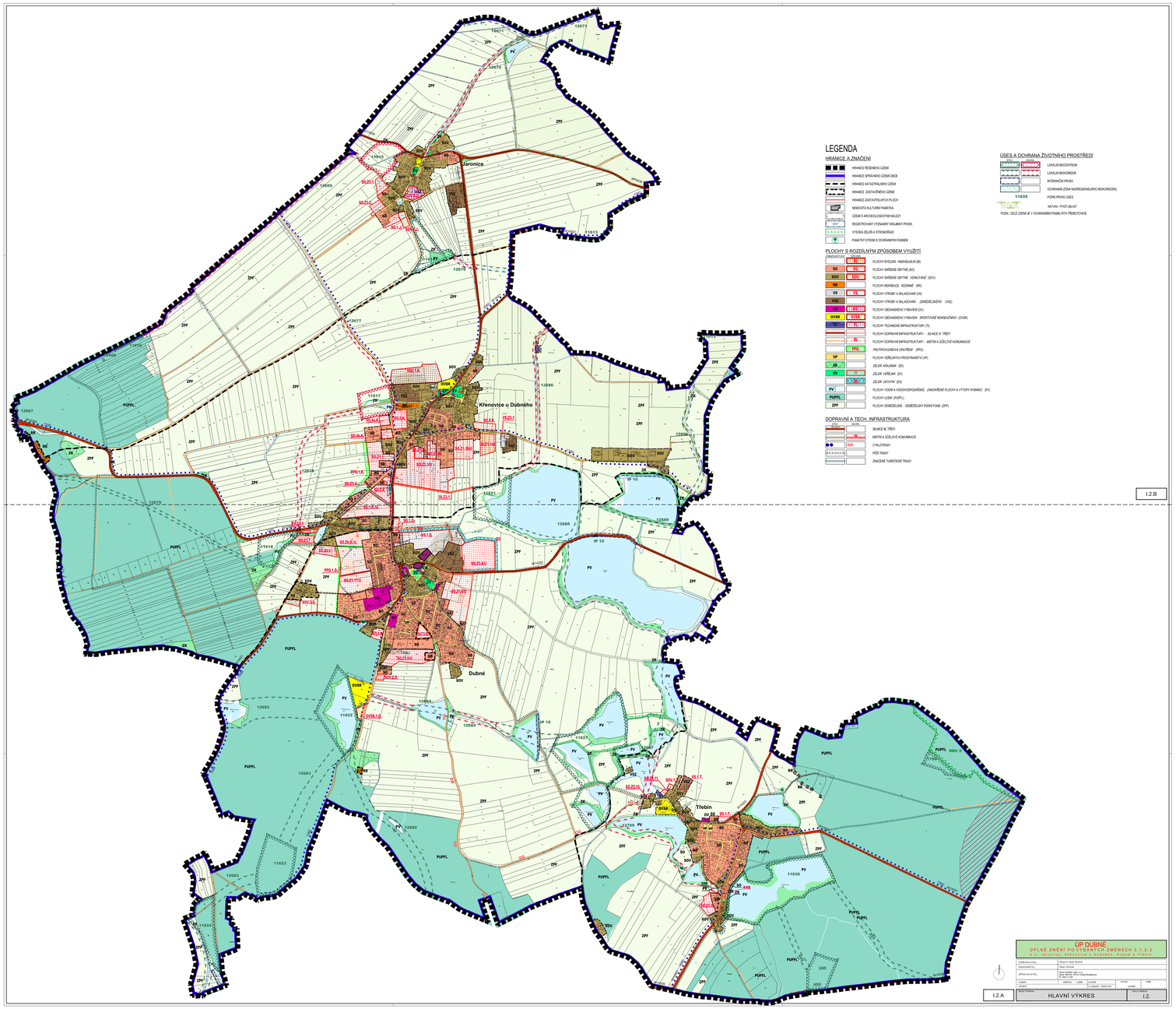

LEGENDA

HRANICE A ZNAČENÍ

- HRANICE ŘEŠENÉHO ÚZEMÍ
- HRANICE SPRÁVNÍHO ÚZEMÍ OBCE
- HRANICE KATASTRÁLNÍHO ÚZEMÍ
- HRANICE ZASTAVĚNÉHO ÚZEMÍ
- HRANICE ZASTAVITELNÝCH PLOCH
- NEMOVITÁ KULTURNÍ PAMÁTKA
- ÚZEMÍ S ARCHEOLOGICKÝM NÁLEZY
- REGISTROVANÝ VÝZNAMNÝ KRAJINNÝ PRVEK
- VYSOKÁ ZELEŇ A STROMOŘADÍ
- V PAMÁTNÝ STROM S OCHRANNÝM PÁSMEM

PLOCHY S ROZDÍLNÝM ZPŮSOBEM VYUŽITÍ

BI	BI - 1.1 ha	PLOCHY BYDLENÍ - INDIVIDUÁLNÍ (BI)
SO	SO - 0.3 ha	PLOCHY SMÍŠENÉ OBYTNÉ (SO)
SOV	SOV - 0.04 ha	PLOCHY SMÍŠENÉ OBYTNÉ - VENKOVSKÉ (SOV)
RE		PLOCHY REKREACE - RODINNÉ (RR)
VS	VS - 0.1 ha	PLOCHY VÝROBY A SKLADOVÁNÍ (VS)
VSZ		PLOCHY VÝROBY A SKLADOVÁNÍ - ZEMĚDĚLSKÉHO (VSZ)
OV	OV - 0.4 ha	PLOCHY OBČANSKÉHO VYBAVENÍ (OV)
OVSK	OVSK - 0.01 ha	PLOCHY OBČANSKÉHO VYBAVENÍ - SPORTOVNĚ REKREAČNÍ (OVSR)
TI	TI - 0.1 ha	PLOCHY TECHNICKÉ INFRASTRUKTURY (TI)
		PLOCHY DOPRAVNÍ INFRASTRUKTURY - SILNICE III. TŘÍDY
	DI	PLOCHY DOPRAVNÍ INFRASTRUKTURY - MÍSTNÍ A ÚČELOVÉ KOMUNIKACE
	PPO - 1.5	PROTIPOVODŇOVÁ OPATŘENÍ (PPO)
VP		PLOCHY VEŘEJNÝCH PROSTRANSTVÍ (VP)
ZK		ZELEŇ KRAJINNÁ (ZK)
ZV	ZV - 0.3	ZELEŇ VEŘEJNÁ (ZV)
	ZO - 0.1	ZELEŇ OCHRANNÁ (ZO)
PV		PLOCHY VODNÍ A VODOHOSPODÁŘSKÉ, ZAHRNUJÍCÍ PLOCHY A VYTOPY RYBNÍKŮ (PV)
PUPFL		PLOCHY LESNÍ (PUPFL)
ZPF		PLOCHY ZEMĚDĚLSKÉ - ZEMĚDĚLSKÝ PŮDNÍ FOND (ZPF)

DOPRAVNÍ A TECH. INFRASTRUKTURA

		SILNICE III. TŘÍDY
	DI	MÍSTNÍ A ÚČELOVÉ KOMUNIKACE
	CIO	CYKLOTRASY
		PĚŠÍ TRASY
		ZNAČENÉ TURISTICKÉ TRASY

ÚSES A OCHRANA ŽIVOTNÍHO PROSTŘEDÍ

		LOKÁLNÍ BIOCENTRUM
		LOKÁLNÍ BIOKORIDOR
		INTERSIČNÍ PRVEK
		OCHRANNÁ ZÓNA NADREGIONÁLNÍHO BIOKORIDORU
	11635	POPIS PRVKU ÚSES
		NATURA - PTAČÍ OBLAST

POZN. CELÉ ÚZEMÍ JE V OCHRANNÉM PÁSMU RTH TŘEBÍTOVICE

ÚP DUBNÉ

ÚPLNÉ ZNĚNÍ PO VYDANÝCH ZMĚNÁCH č. 1, 2, 3

K.Ú. JARONICE, KŘENOVICE U DUBNÉHO, DUBNÉ A TŘEBÍN

OBJEDNATEL:	Obecní úřad Dubné
VIA BUSINESS:	Hana Kaňová
ZPRACOVATEL:	Ing. Ivo Kaňka, ČKAIT č.1 - Ing. Ivo Kaňka, ČKAIT č.1 - Ing. Jan Kaňka, ČKAIT č.1 - Ing. Jan Kaňka, ČKAIT č.1

FORMÁT:		MĚŘÍTKO: 1:5000	DATUM: 11/2020	SCÉNÁŘ:	KMB
PLOCHA:			11	LANDSCAPE - 1050 x 0.42	

I.2.A	HLAVNÍ VÝKRES	I.2.