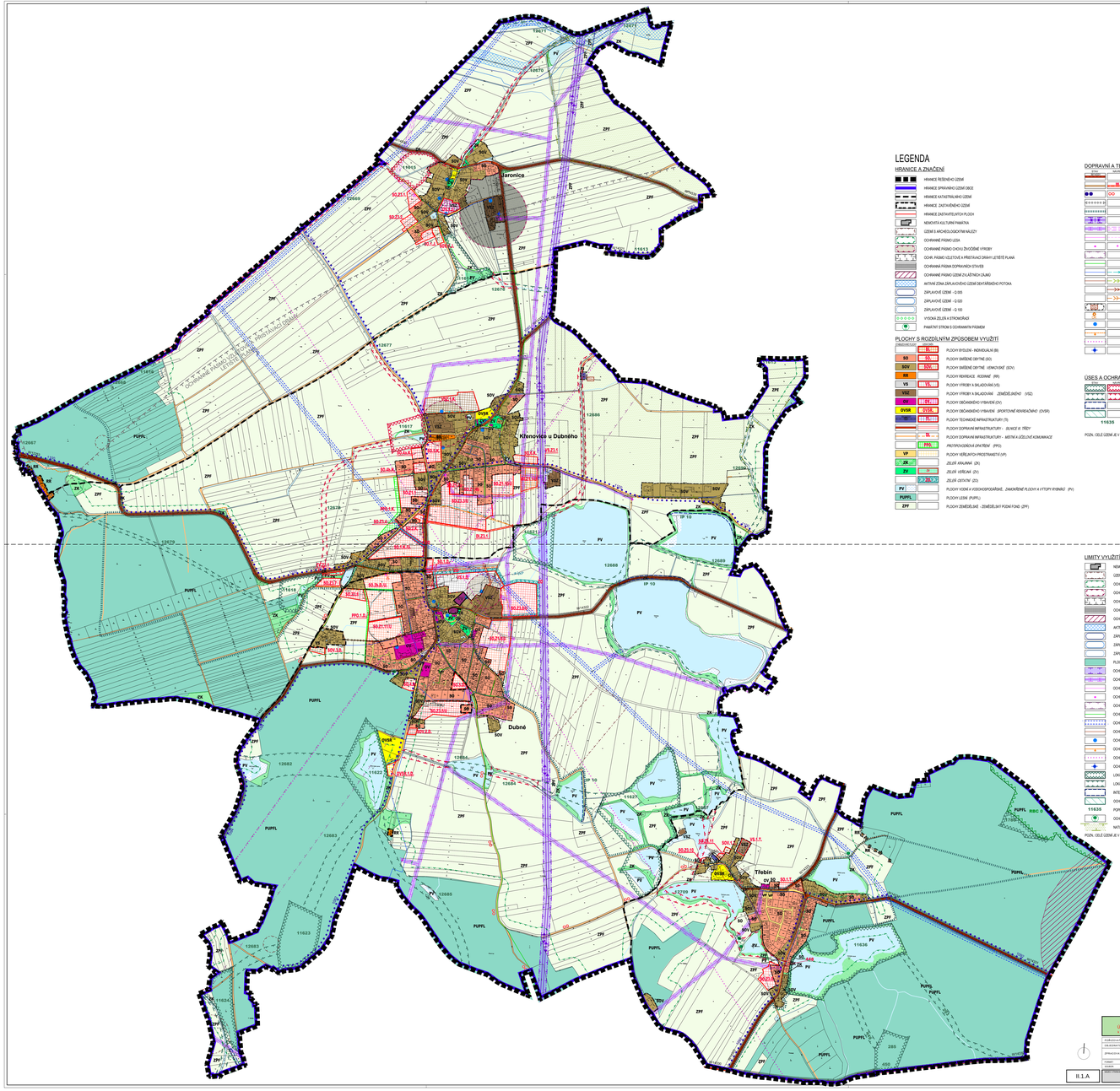

LEGENDA

HRANICE A ZNAČENÍ

- HRANICE ŘEŠENÉHO ÚZEMÍ
- HRANICE SPRÁVNÍHO ÚZEMÍ OBCE
- HRANICE KATASTRÁLNÍHO ÚZEMÍ
- HRANICE ZASTAVĚNÉHO ÚZEMÍ
- HRANICE ZASTAVITELNÝCH PLOCH
- NEMOVITÁ KULTURNÍ PAMÁTKA
- ÚZEMÍ S ARCHEOLOGICKÝM NÁLEZY
- OCHRANNÉ PÁSMO LESA
- OCHRANNÉ PÁSMO CHOVU ŽIVOČIŠNÉ VÝROBY
- OCHR. PÁSMO LETIŠTĚ A PŘEKÁŽKOVÉ ROVINY LETIŠTĚ PLANÁ
- OCHRANNÁ PÁSMA DOPRAVNÍCH STAVEB
- OCHRANNÉ PÁSMO ÚZEMÍ ZVLÁŠTNÍCH ŽIVLŮ
- AKTIVNÍ ZÓNA ZÁPLAVOVÉHO ÚZEMÍ DOTČENÉHO POTOKA
- ZÁPLAVOVÉ ÚZEMÍ - Q 5/20
- ZÁPLAVOVÉ ÚZEMÍ - Q 50/0
- ZÁPLAVOVÉ ÚZEMÍ - Q 100
- VYSOKÁ ZELEŇ A STROMOŘADÍ
- PAMÁTNÝ STROM S OCHRANNÝM PÁSMEM

PLOCHY S ROZDÍLNÝM ZPŮSOBEM VYUŽITÍ

BI	RD, RH	PLOCHY BYDLENÍ - INDIVIDUÁLNÍ (BI)
SO	SV, VH	PLOCHY SMÍŠENÉ OBYTNÉ (SO)
SOV	SOV, VZ	PLOCHY SMÍŠENÉ OBYTNÉ - VENKOVSKÉ (SOV)
RE		PLOCHY REKREACE - INDIVIDUÁLNÍ (RE)
VS	VS, VL	PLOCHY VÝROBY A SKLADOVÁNÍ (VS)
VSZ		PLOCHY VÝROBY A SKLADOVÁNÍ - ZEMĚDĚLSKÉHO (VSZ)
OV	OV, OM	PLOCHY OBČANSKÉHO VYBAVENÍ (OV)
OVSR	OVS, OK	PLOCHY OBČANSKÉHO VYBAVENÍ - SPORTOVNĚ REKREAČNÍHO (OVSR)
TI	TI, TIM	PLOCHY TECHNICKÉ INFRASTRUKTURY (TI)
	DS	PLOCHY DOPRAVNÍ INFRASTRUKTURY - SILNICE III. TŘÍDY
	MK	PLOCHY DOPRAVNÍ INFRASTRUKTURY - MÍSTNÍ A ÚČELOVÉ KOMUNIKACE
	PPO	PROTIPOVODŇOVÁ OPATŘENÍ (PPO)
VP		PLOCHY VEŘEJNÝCH PROSTRANSTVÍ (VP)
ZK		ZELEŇ KRAJINNÁ (ZK)
ZV	ZP	ZELEŇ VEŘEJNÁ (ZV)
	ZO, VV	ZELEŇ OSTŘNÍ (ZO)
PV		PLOCHY VODNÍ A VODOHOSPODÁŘSKÉ, ZMOKŘENÉ PLOCHY A VYTOPY RYBNÍKŮ (PV)
PUPFL		PLOCHY LESNÍ (PUPFL)
ZPF		PLOCHY ZEMĚDĚLSKÉ - ZEMĚDĚLSKÝ PŮDNÍ FOND (ZPF)

DOPRAVNÍ A TECH. INFRASTRUKTURA

- SILNICE III. TŘÍDY
- MÍSTNÍ A ÚČELOVÉ KOMUNIKACE
- CYKLOTRASY
- PĚŠÍ TRASY
- ZNAČENÉ TURISTICKÉ TRASY
- NADZEMNÍ VEDENÍ EL. ENERGIE VVN 110kV S OCHR. PÁSMEM
- NADZEMNÍ VEDENÍ EL. ENERGIE VN 22kV S OCHR. PÁSMEM
- POZEMNÍ KABELOVÉ VEDENÍ EL. ENERGIE VČETNĚ OCHRANNÉHO PÁSMA
- DISTRIBUČNÍ EL. TRANSFORMO. VČ. OCHR. PÁSMA
- OCHRANNÉ PÁSMO EL. KOMUNIKAČNÍHO VEDENÍ VELKÝ KAMENIK - KLÉT
- ZEMNÍ PLYN STL VČETNĚ OCHRANNÉHO PÁSMA
- HLAVNÍ VODOVODNÍ ŘAD VČETNĚ OCHRANNÉHO PÁSMA
- HLAVNÍ KANALIZAČNÍ ŘAD VČETNĚ OCHRANNÉHO PÁSMA - JEDNOTNÁ KANALIZAC
- JEDNOTNÁ KANALIZACE VYUŽITOU PŘEVEDENA NA ČISTÍCÍ/ČU
- SPLAŠKOVÁ KANALIZACE
- ČISTÍRNA ODPADNÍCH VOD VČETNĚ OCHRANNÉHO PÁSMA
- ODLEĎOVACÍ KOMORA
- OBJEKT POZEMNÍCH VOD VYUŽÍVANÝ K ODBĚRU VODY VČ. OCHR. PÁSMA
- KABELOVÁ SÍŤ CO S OBJEKTEM VČETNĚ OCHRANNÉHO PÁSMA
- RADIORELÉOVÁ TRASA VČ. OCHRANNÉHO PÁSMA
- ZÁKLADNOVÁ STANICE RADIOMOBIL VČ. OCHRANNÉHO PÁSMA

ÚSES A OCHRANA ŽIVOTNÍHO PROSTŘEDÍ

- LOKÁLNÍ BIOCENTRUM
- LOKÁLNÍ BIOKORIDOR
- INTERAKČNÍ PRVEK
- OCHRANNÁ ZÓNA NADREGIONÁLNÍHO BIOKORIDORU
- 11635 POPIS PRVKU ÚSES
- POZN.: CELÉ ÚZEMÍ JE V OCHRANNÉM PÁSMU KTN TŘEBOTOVICE

LIMITY VYUŽITÍ ÚZEMÍ

- NEMOVITÁ KULTURNÍ PAMÁTKA
- ÚZEMÍ S ARCHEOLOGICKÝM NÁLEZY
- OCHRANNÉ PÁSMO LESA
- OCHRANNÉ PÁSMO CHOVU ŽIVOČIŠNÉ VÝROBY
- OCHR. PÁSMO LETIŠTĚ A PŘEKÁŽKOVÉ ROVINY LETIŠTĚ PLANÁ
- OCHRANNÁ PÁSMA DOPRAVNÍCH STAVEB
- OCHRANNÉ PÁSMO ÚZEMÍ ZVLÁŠTNÍCH ŽIVLŮ
- AKTIVNÍ ZÓNA ZÁPLAVOVÉHO ÚZEMÍ DOTČENÉHO POTOKA
- ZÁPLAVOVÉ ÚZEMÍ - Q 5/20
- ZÁPLAVOVÉ ÚZEMÍ - Q 50/0
- ZÁPLAVOVÉ ÚZEMÍ - Q 100
- PLOCHY LESNÍ (PUPFL)
- OCHRANNÉ PÁSMO NADZEMNÍHO VEDENÍ EL. ENERGIE VVN 110kV
- OCHRANNÉ PÁSMO NADZEMNÍHO VEDENÍ EL. ENERGIE VN 22kV
- OCHRANNÉ PÁSMO POZEMNÍCH KABELOVÉ VEDENÍ EL. ENERGIE
- OCHRANNÉ PÁSMO DISTRIBUČNÍ EL. TRAFOSTANICE
- OCHRANNÉ PÁSMO EL. KOMUNIKAČNÍHO VEDENÍ VELKÝ KAMENIK - KLÉT
- OCHRANNÉ PÁSMO VEDENÍ ZEMNÍHO PLYNU STL
- OCHRANNÉ PÁSMO HLAVNÍHO VODOVODNÍHO ŘADU
- OCHRANNÉ PÁSMO HLAVNÍ KANALIZAČNÍHO ŘAD
- OCHRANNÉ PÁSMO OBJEKTU POZEMNÍCH VOD VYUŽÍVANÝ K ODBĚRU VODY
- OCHRANNÉ PÁSMO KABELOVÉ SÍTĚ CO S OBJEKTEM
- OCHRANNÉ PÁSMO RADIORELÉOVÉ TRASY
- OCHRANNÉ PÁSMO ZÁKLADNOVÉ STANICE RADIOMOBIL
- LOKÁLNÍ BIOCENTRUM
- LOKÁLNÍ BIOKORIDOR
- INTERAKČNÍ PRVEK
- OCHRANNÁ ZÓNA NADREGIONÁLNÍHO BIOKORIDORU
- 11635 POPIS PRVKU ÚSES
- OCHRANNÉ PÁSMO PAMÁTNÉHO STROMU
- NATURA - PTAČÍ OBLAST
- POZN.: CELÉ ÚZEMÍ JE V OCHRANNÉM PÁSMU KTN TŘEBOTOVICE

ÚP DUBNÉ
ÚPLNÉ ZNĚNÍ PO VYDANÝCH ZMĚNÁCH 1-3
V SOULADU S PŘEDPISY O ÚZEMNÍM PLÁNOVÁNÍ

POŘIZOVATEL:	Obecní úřad Dubné		
OBJEDNATEL:	Obec Dubné		
ZPRACOVATEL:	Ing. Ivo Ondráček, Ing. Ivo Ondráček, Ing. Ivo Ondráček,